

PATIENTPORTAL VERSION 2.1

HASZNÁLATI ÚTMUTATÓ

Copyright © 2021 Belux Csoport Kft.





TARTALOMJEGYZÉK

ÁLTALÁNOS INFORMÁCIÓK	3
WEB	4
Bejelentkezés	4
Licenc elfogadása	5
Páciens	5
Páciens és vizsgálati lista	5
Vizsgálat megtekintés	6
Egyszerű képnéző	6
Radiológiai képnéző (ERAD)	7
Vizsgálatok letöltése CD/DVD-re írható formátumban	9
Lemez írása a Windows beépített ISO íróval	9
Vizsgálatok letöltése tömörített mappa formátumban (ZIP) ...	10
ZIP kicsomagolása Windows 10 esetén	11
Vizsgálatok letöltése önkicsomagoló formátumban (EXE)	12
Megosztás	13
Kijelentkezés	14



ÁLTALÁNOS INFORMÁCIÓK

Figyelem!

Amennyiben 20 percig nem használja a rendszert, akkor a rendszer automatikusan kilépteti!

Mivel a radiológiai minőségű képnéző alkalmazás csak Microsoft Windows alatt működik, ezért kérjük, hogy ilyen operációs rendszerű gépen nézze meg a képeket.

A weboldal megtekintéséhez használja az Internet Explorer, EDGE, Mozilla Firefox, Google Chrome, Opera (Google Chrome alapú) böngészőket.



WEB

BEJELENTKEZÉS

Bejelentkezés

A bejelentkező képernyőn tudunk bejelentkezni a rendszerbe.

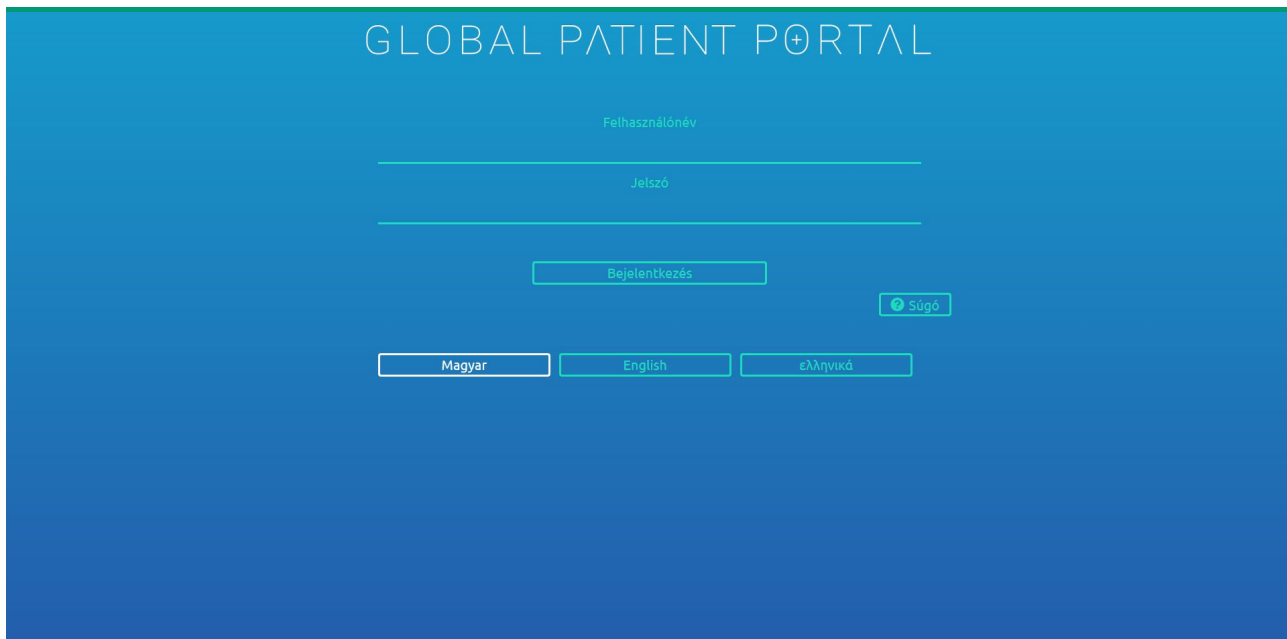

A felhasználónév és jelszó beírása után a Bejelentkezés gombra kattintva tudunk belépni a rendszerbe! Kérem figyeljen a pontos kis és nagybetű, szám beírásra, mert a rendszer a különbségeket figyelembe veszi!

Amennyiben 5-ször elrontja a jelszót, akkor a rendszer kitiltja Önt a rendszer használatából. Ha ez megtörtént, akkor értesítse a kórházat és visszaaktiválják ismét a fiókot.

Ha bejelentkezéskor a "Minden felhasználói fiók használt! Kérem térjen vissza később!" jelenik meg, akkor már túl sokan használják a rendszert és Önt a rendszer már nem tudja bejelentkeztetni. Ekkor egy idő után (pl. fél óra) újra próbáljam meg bejelentkezni.

A képernyő alján lévő nyelvválasztó gombokkal lehet az Ön által ismert nyelvre átállítani a rendszer nyelvét.



LICENC ELFOGADÁSA

PÁCIENS

Páciens és vizsgálati lista

The screenshot displays the patient portal interface for 'Gipsz Jakab'. At the top, the patient's name 'Gipsz Jakab' is shown, along with a female gender icon, birth date 'Születési idő: 1969.05.16.', and TAJ number 'TAJ szám: 000011880'. A 'Kijelentkezés' button is visible. Below this, there are filter buttons for 'Σ', 'RTG vizsgálat', and 'UH vizsgálat'. The main table lists examinations with columns for date, type, description, and status.

Dátum	Típus	Leírás	Állapot
2021.08.04. 14:52:22	DX	Intraorális felvétel	Nincs megnézve
2021.06.24. 15:55:22	US	nativ has rtgileus?	Nincs megnézve
2021.05.13. 12:38:46	US	hasi UH	Nincs megnézve
2021.02.12. 10:54:27	US	Mellkhas rtg	Nincs megnézve

At the bottom of the interface, there is a note: 'Kattintson a vizsgálat dátumára a megtekintéshez!'.

A képernyő bal oldalán lehet kiválasztani a páciens, akinek a vizsgálatait szeretnénk látni. Alapértelmezésben csak 1 személy szerepel a bal oldali listában. Ha rákattintunk egy másik páciensre, akkor a jobb oldal tetején a kiválasztott páciens neve jelenik meg a TAJ számmal és születési idővel együtt.

A jobb felső részen lévő nyomógombokkal (a példa képernyőn a szumma, CT, RTG, LAB, UH gombokon) lehet a vizsgálati listát szűrni. Amennyiben Ön csak a CT vizsgálataira kíváncsi, úgy a CT gombra kattintva már csak a CT vizsgálatait láthatja. A Szumma gombra kattintva ismét megjelenik az összes vizsgálat.

A jobb oldali táblázatban időrendben (felül a legújabb) láthatóak a vizsgálatok. Ha egy vizsgálat sorára kattintunk, akkor a vizsgálat típusának függvényében megjelenik a vizsgálat képei (röntgen vizsgálatok esetén) illetve a lelete (egyéb vizsgálat esetén). Lásd: Vizsgálat megtekintés

A Kijelentkezés gombra kattintva ki tud lépni szabályosan a rendszerből.



VIZSGÁLAT MEGTEKINTÉS

A vizsgálat megtekintés funkcióban több lehetőség is van:

Lelet megtekintés esetén:

- Lelet megtekintő

Radiológiai vizsgálat (pl. CT, MRI, röntgen, Ultrahang, stb.) megtekintése esetén:

- Megtekintés egyszerű képnézővel
- Megtekintés radiológiai képnézővel
- Vizsgálat letöltése CD/DVD formátumban
- Vizsgálat letöltése ZIP formátumban
- Lelet megtekintése (amennyiben rendelkezésre áll)

Egyszerű képnéző

Minimális rendszerfeltételek:

- Mozilla Firefox
- Google Chrome
- Microsoft Edge

Előfordul, hogy régóta nem frissített videokártya-driver miatt a képek nem jelennek meg a felugró ablakban. Ha ez történik, akkor frissítse a videokártya meghajtóját.

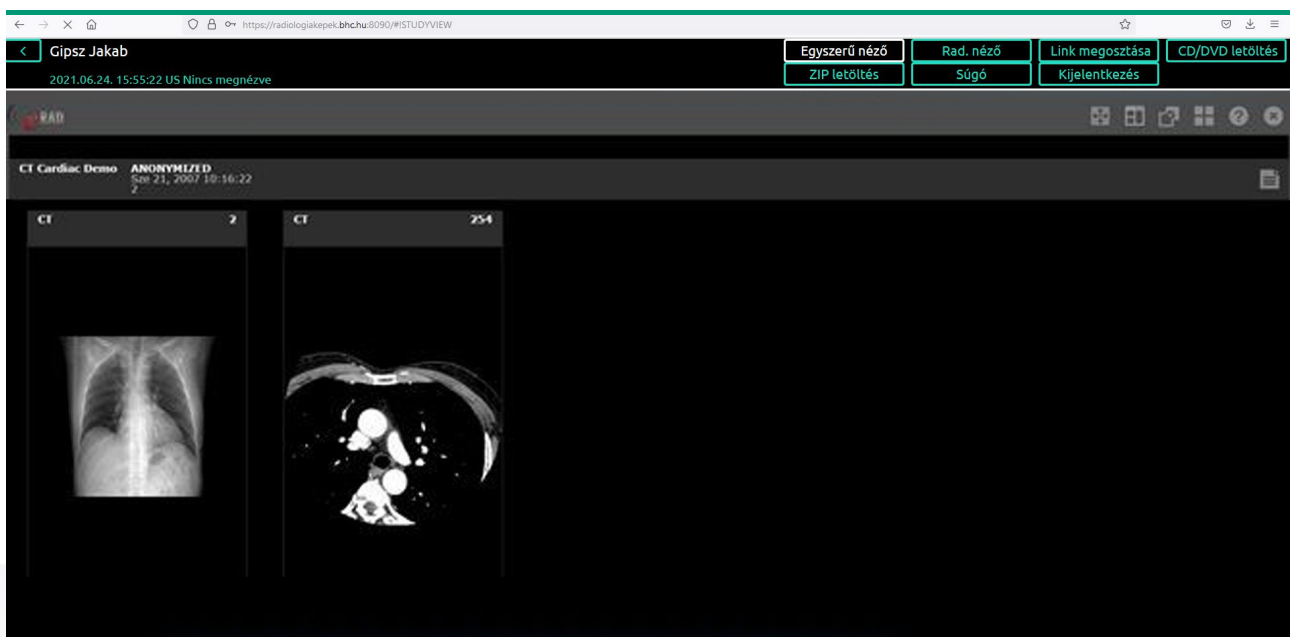



Használatának leírását akkor látja, ha az Egyszerű néző funkció az aktív és rákattint a Súgó gombra. Ekkor a PatientPortal rendszer súgója helyett a Webviewer súgója fog megjelenni.

A bal felső sarokban lévő < ikonra kattintva tud visszamenni a vizsgálat kiválasztó képernyőre.

Radiológiai képnéző (ERAD)

Első használatkor a radiológiai minőségű képnéző programot le kell tölteni a számítógépre.

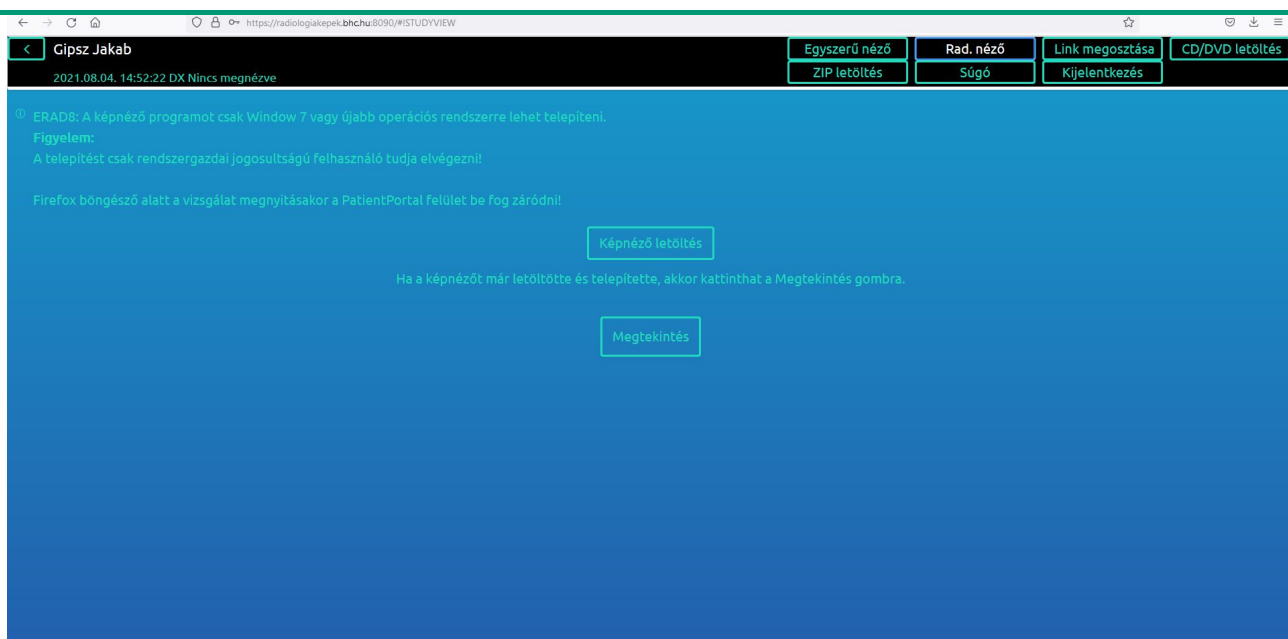

Amennyiben rákattint a Képnéző letöltése linkre, akkor elindul a képnéző letöltése. A képnéző program telepítéséhez Önnek rendszergazdai jogosultsággal kell rendelkeznie a számítógépen. A képnéző csak Microsoft Windows 2000 vagy újabb operációs rendszerrel tud együttműködni.

Amennyiben Ön tűzfalat használ, akkor engedélyeznie kell a programot a tűzfalon. Ehhez általában annyi szükséges, hogy a képnéző telepítése után megjelenő tűzfal engedélyező ablakban engedélyezze a PUILDER.EXE hozzáférését az internethez. Amennyiben nem engedélyezi, akkor a képnézővel nem tud felvételeket nézni.



PATIENTPORTAL 2.1 - HASZNÁLATI ÚTMUTATÓ

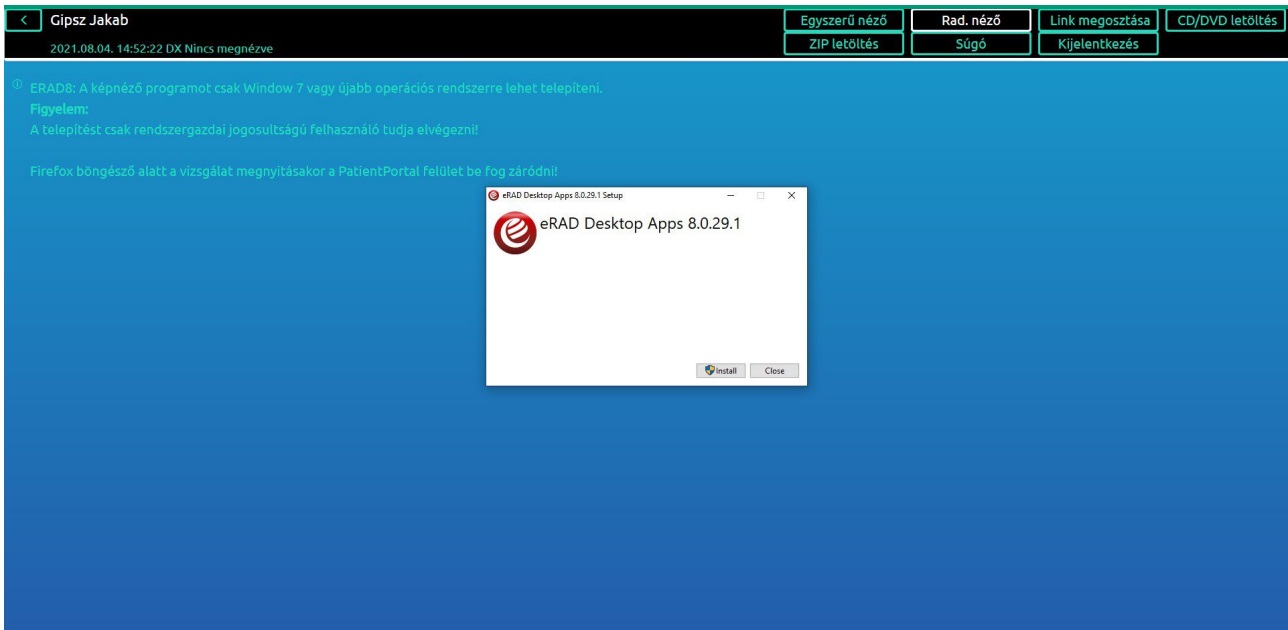

Amennyiben a képnézőt letöltötte és telepítette, akkor kattintson ismét a Rad. néző gombra és ha minden sikerült, akkor a rendszer megnyitja a diagnosztikai minőségű nézőt és abban Ön meg tudja tekinteni a vizsgálatot.

Ha már előzőleg telepítette a radiológiai minőségű képnézőt, úgy a Rad. néző gombra kattintva automatikusan elindul a vizsgálat megjelenítése.

A jobb felső x ikonra kattintva tudja bezárni a képnézegetőt, majd a bal felső sarokban lévő < ikonra kattintva tud visszamenni a vizsgálat kiválasztó képernyőre.

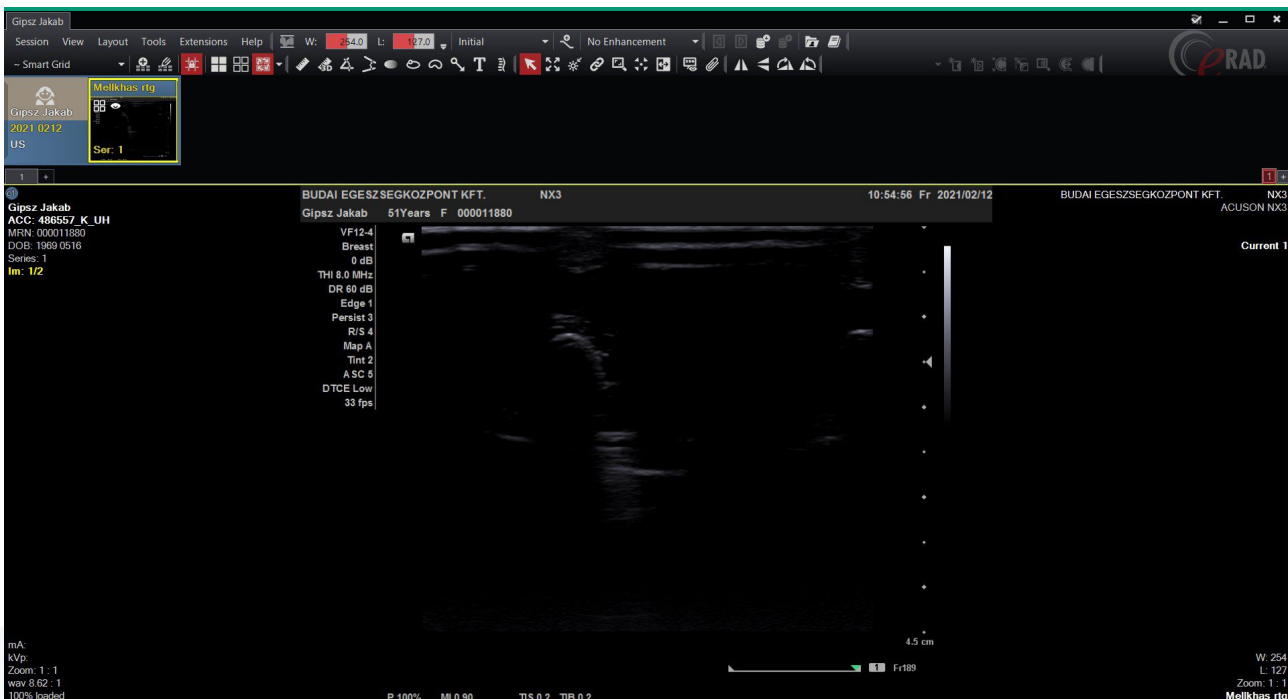



Vizsgálatok letöltése CD/DVD-re írható formátumban

Először ki kell választani a szükséges vizsgálatokat a vizsgálati listából a sor elején lévő kockák bepipálásával. A Vizsgálat letöltése gombra kattintva egy külön ablakban láthatjuk az elkészítés folyamatát. Először az esetlegesen archívumban lévő vizsgálatok visszatöltődnek, majd a rendszer elkészíti a kért letölthető formátumot.

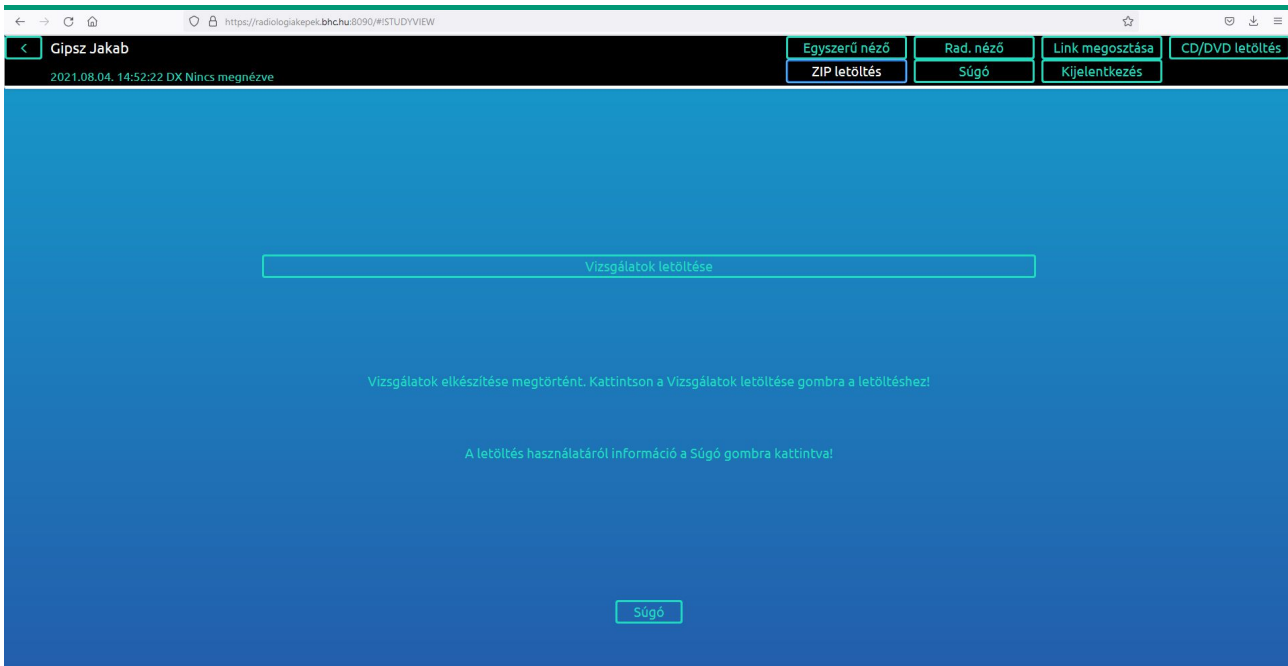

Ha minden kész, akkor a Vizsgálatok letöltése gombra kattintva a vizsgálati állomány letölthető.

A Windows 7 vagy újabb Windows esetén a lemez megírását lásd a Lemez írása a Windows beépített ISO íróval pontban.

A letöltött ISO file-t természetesen más CD író alkalmazással (pl az ingyenes IsoBurn programmal - <http://isoburn.org/>) is lemezre tudja írni.

A bal felső sarokban lévő < ikonra kattintva tud visszamenni a vizsgálat kiválasztó képernyőre.

Lemez írása a Windows beépített ISO íróval

- Töltsük le a file-t egy mappába

(pl. Dokumentumok mappába vagy az Asztalra, vagy bárhova).

- Nyissuk meg az Intézőt/Filekezelőt. Keressük ki a letöltött ISO file-t. Ha az Asztalra mentettük, akkor elegendő az asztalon kikeresni.
- A file nevéen jobb egérgombra kattintva megjelenik a helyi menü. Ebben válasszuk ki a Lemezkép írása pontot és kattintsunk rá:

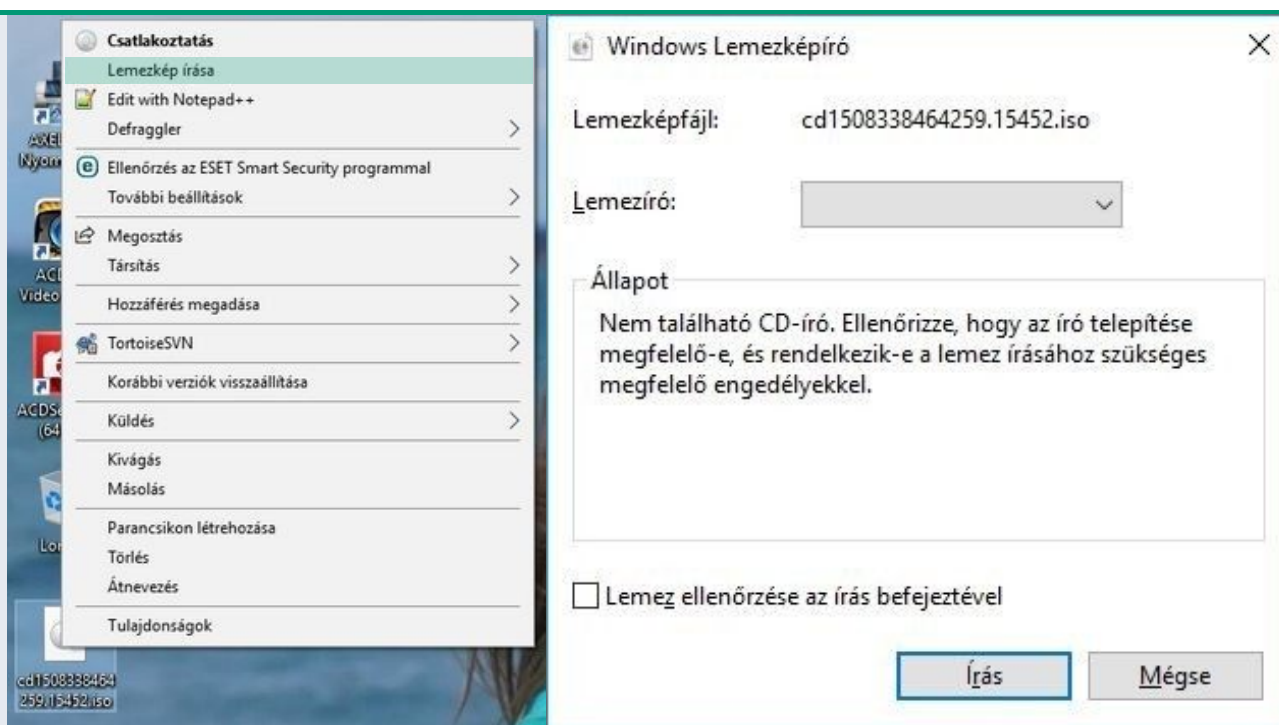

- Megjelenik a lemezképiró alkalmazás. A lemezírónál válasszuk ki a CD/DVD író meghajtóját, kattintsuk be a Lemez ellenőrzése az írás befejezésével pontot. Az Írás gombra kattintva megtörténik a lemez elkészítése.

Vizsgálatok letöltése tömörített mappa formátumban (ZIP)

Először ki kell választani a szükséges vizsgálatokat a vizsgálati listából a sor elején lévő kockák bepipálásával.

A Vizsgálat letöltése gombra kattintva egy külön ablakban láthatjuk az elkészítés folyamatát. Először az esetlegesen archívumban lévő vizsgálatok visszatöltődnek, majd a rendszer elkészíti a kért letölthető formátumot.

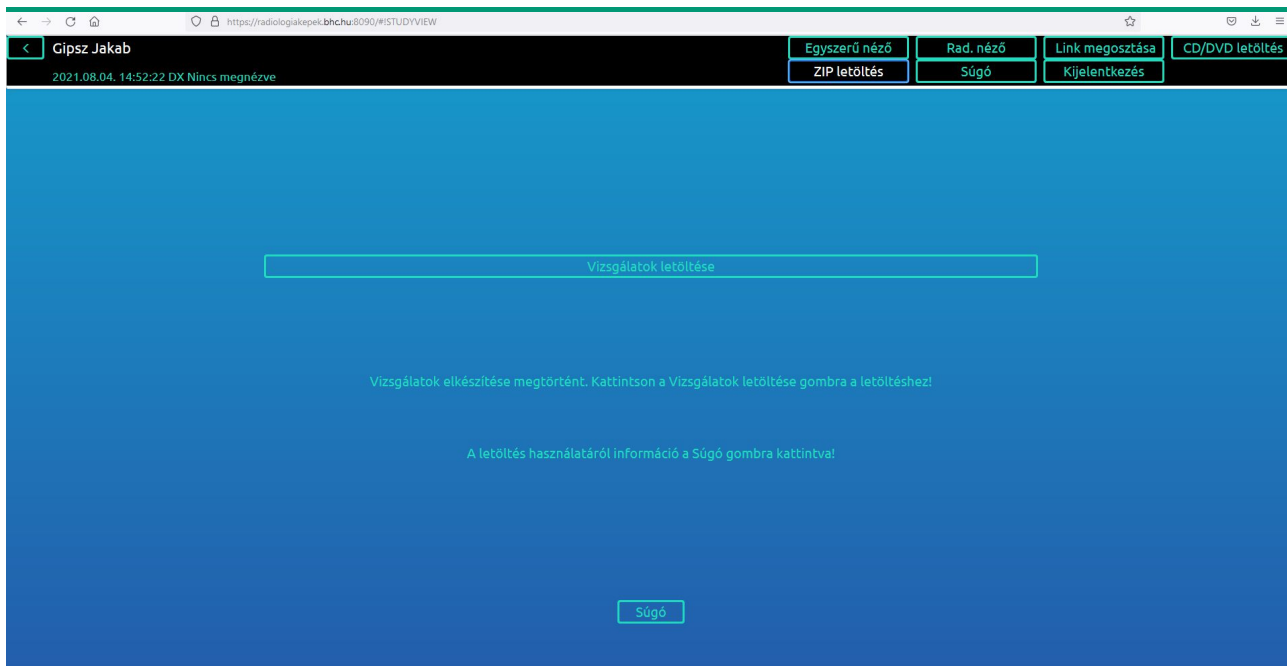

Ha minden kész, akkor a Vizsgálatok letöltése gombra kattintva a vizsgálati állomány letölthető.

A tömörített vizsgálat kicsomagolása:
Windows 10 esetén

A bal felső sarokban lévő < ikonra kattintva tud visszamenni a vizsgálat kiválasztó képernyőre.

ZIP kicsomagolása Windows 10 esetén

- Töltsük le a file-t egy mappába (pl. Letöltések vagy Dokumentumok mappába vagy az Asztalra, vagy bárhova).
- Nyissuk meg az Intézőt/Filekezelőt. Keressük ki a letöltött ZIP file-t. Ha az Asztalra mentettük, akkor elegendő az asztalon kikeresni.
- Chrome alatt elegendő a képernyő alján lévő letöltés sávban rákattintani a file nevére.
- Firefox alatt ha megjelenik az ablak, hogy mit tegyen a Firefox a letöltéssel. Ekkor válasszuk ki a Megnyitás lehetőséget.

Ekkor megjelenik egy Filekezelő ablak:

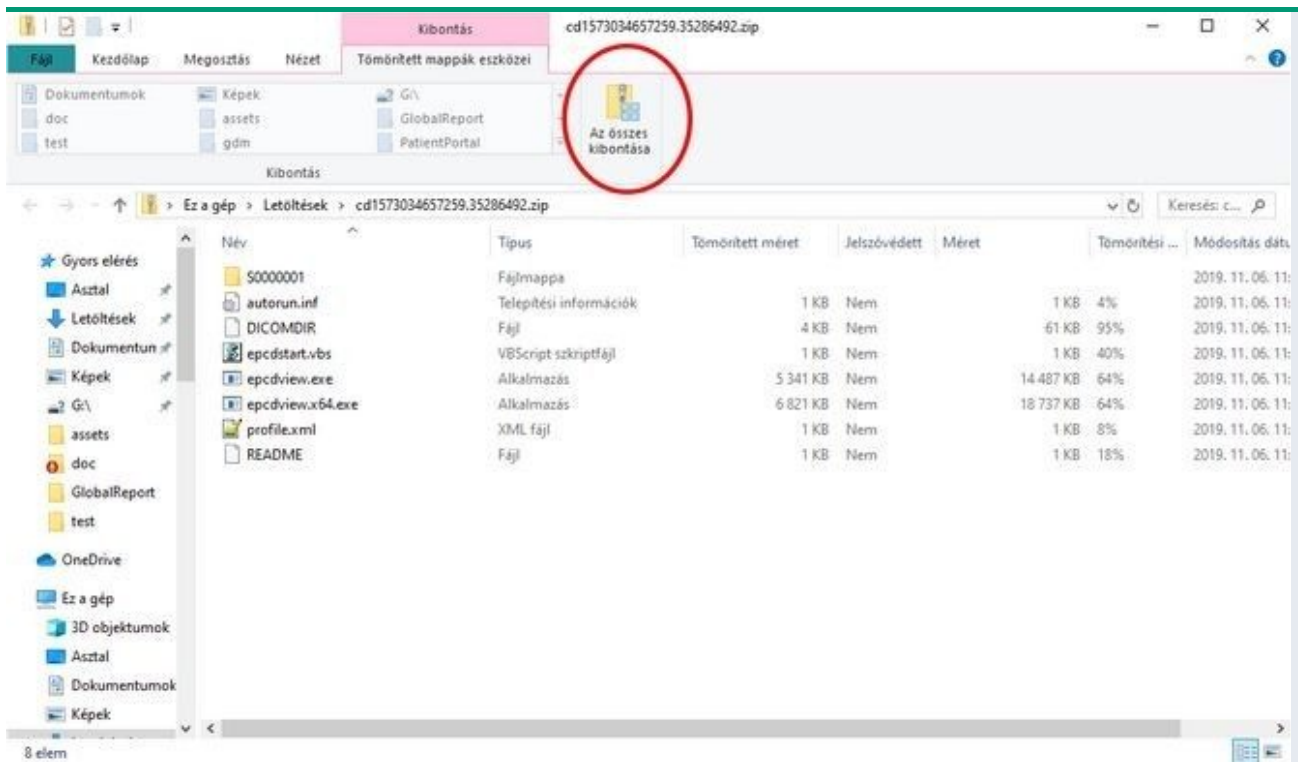

A megjelenő ablakban kattintson az Összes kibontása gombra. Ekkor a Windows megkérdezi, hogy hova szeretné az anyagot menteni. Ezt megteheti pendrive-ra, számítógépre, a Dokumentumok közé, bármely helyre. Ekkor megtörténik az anyag kitömörítése a kért helyre.

A megadott célmappát megnyitva kattintson duplán az EPCDVIEW.EXE file-ra és elindul a radiológiai képnéző.

Vizsgálatok letöltése önkicsomagoló formátumban (EXE)

Először ki kell választani a szükséges vizsgálatokat a vizsgálati listából a sor elején lévő kockák bepipálásával.

A Vizsgálat letöltése gombra kattintva egy külön ablakban láthatjuk az elkészítés folyamatát. Először az esetlegesen archívumban lévő vizsgálatok visszatöltődnek, majd a rendszer elkészíti a kért letölthető formátumot.

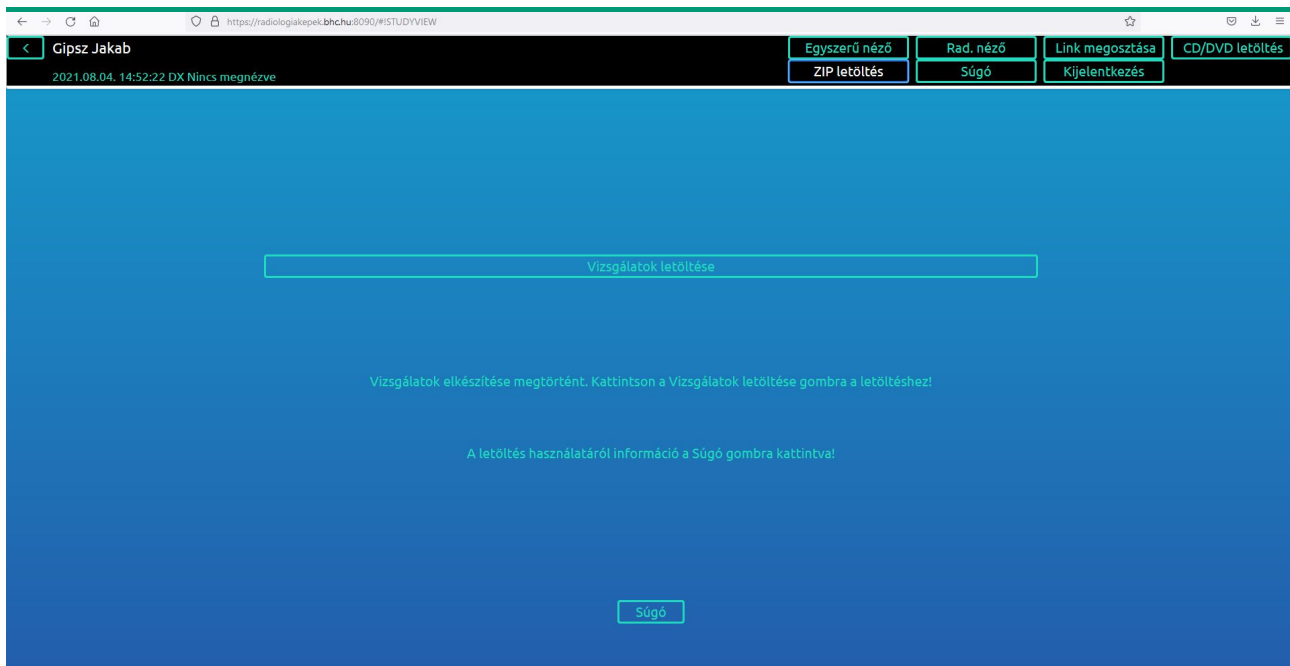

Ha minden kész, akkor a Vizsgálatok letöltése gombra kattintva a vizsgálati állomány letölthető. A bal felső sarokban lévő < ikonra kattintva tud visszamenni a vizsgálat kiválasztó képernyőre.

MEGOSZTÁS

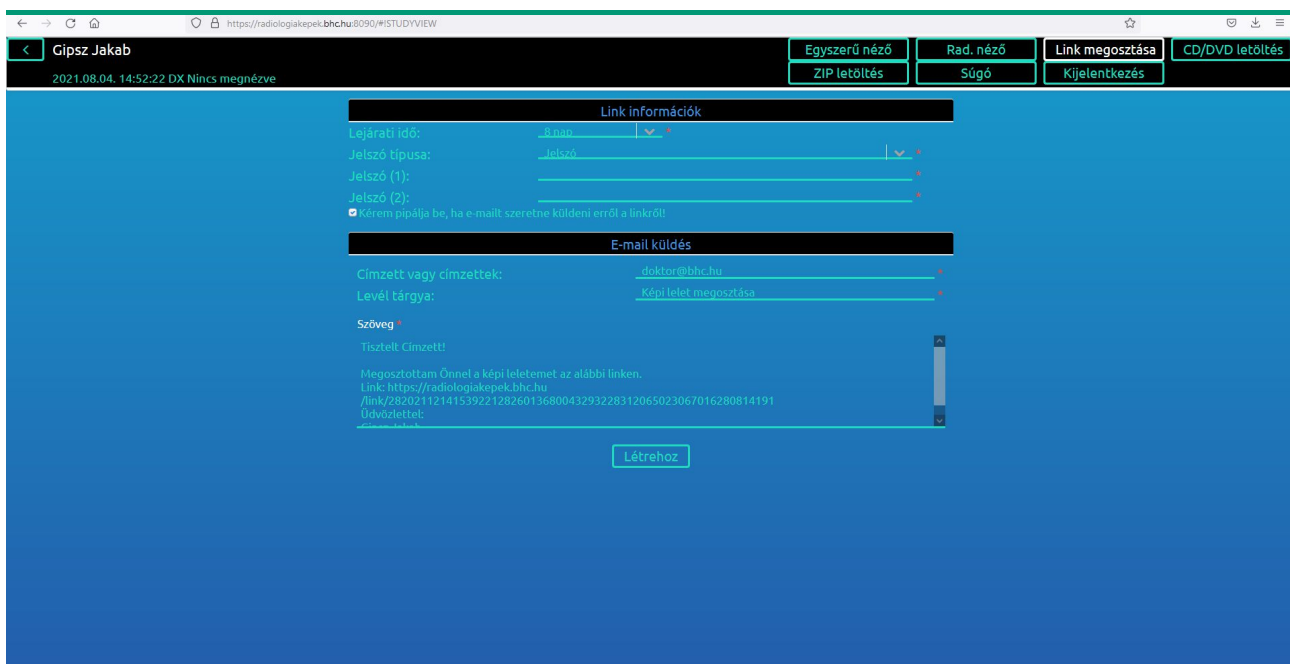

Ebben a funkcióban Ön ezt a vizsgálatot el tudja küldeni másnak (pl. orvosnak) anélkül, hogy a felhasználónevét és jelszavát ki kellene adnia.



A képernyőn meg tudja adni a megosztás használati idejét (minimum 1 nap, maximum 20). Beállítható a jelszavazás típus, jelszó esetén kis-nagybetű-szám egyaránt lehet a jelszóban, PIN kód esetén csak számjegyek.

Ha bepipálja a **"Kérem pipálja be, ha e-mailt szeretne küldeni erről a linkről?"** kérdést, akkor megjelenik egy egyszerű levelező, ahol megadhatja az e-mail címzettjét, a levél tárgyát és a szöveget. A rendszer a linket automatikusan feltölti, azt NE módosítsa.

FIGYELEM! Az e-mail szövegébe automatikusan nem kerül bele az Ön által megadott jelszó! Ha ezt el kívánja küldeni a címzettnek, akkor azt egy másik módon tegye biztonsági okokból mint ez az e-mail (pl. telefonon, SMS-ben).

A Létrehoz gombra kattintva a link megosztása megtörténik. Ha e-mail küldés történik, akkor a rendszer elküldi a címzettnek a levelet. Egyéb esetben a képernyőn megjelenő linket Önnek kell eljuttatnia a címzettnek.

KIJELENTKEZÉS

Kérjük használja a Kijelentkezés funkciót a szabályos kilépéshez.